



TRUE
PASSION **4** MOUNTAINS

Notiziario 2023
Anno 58 n° 1

Gruppo Escursionisti Falchi Olginatesi
Associazione Sportiva Dilettantistica



Dammi il cinque!

5 per 1000 a GEFO

GEFO è **Associazione Sportiva Dilettantistica** iscritta nel Registro Nazionale delle Attività Sportive Dilettantistiche (RAS) e svolge una rilevante attività di interesse sociale.

Con l'assegnazione alla **GEFO** del tuo **5 per mille** contribuirai a sostenere la nostra attività. Ci aiuterai a migliorare l'organizzazione dei corsi di sci e snowboard, sosterrai la squadra di mountain bike e running, ci permetterai di aumentare le proposte e iniziative sportive sul territorio.

Firma la tua dichiarazione dei redditi nel riquadro destinato alle associazioni sportive e devolvi il 5x1000 a GEFO indicando il **CODICE FISCALE:**

83012130130

SCELTA PER LA DESTINAZIONE DEL CINQUE PER MILLE DELL'IRPEF (in caso di scelta FIRMARE in UNO degli spazi sottostanti)

Sostegno del volontariato e delle altre organizzazioni non lucrative di utilità sociale, delle associazioni di promozione sociale e delle associazioni e fondazioni riconosciute che operano nei settori di cui all'art. 10, c. 1, lett a), del D.Lgs. n. 460 del 1997

FIRMA

Codice fiscale del beneficiario (eventuale) | | | | | | | | | | | | | | | | | | | | | |

Finanziamento della ricerca scientifica e della università

FIRMA

Codice fiscale del beneficiario (eventuale) | | | | | | | | | | | | | | | | | | | | | |

Finanziamento della ricerca sanitaria

FIRMA

Codice fiscale del beneficiario (eventuale) | | | | | | | | | | | | | | | | | | | | | |

Finanziamento delle attività di tutela, promozione e valorizzazione dei beni culturali e paesaggistici

FIRMA

Sostegno delle attività sociali svolte dal comune di residenza

FIRMA

Sostegno alle associazioni sportive dilettantistiche riconosciute ai fini sportivi dal CONI a norma di legge che svolgono una rilevante attività di interesse sociale

FIRMA

Nome Cognome

Codice fiscale del beneficiario (eventuale)

83012130130

Prima di copertina: 5/6/2022 Salita al Monte Venturosa. Ultima di copertina: 6/5/2022 Le Masun di Stazzona. Pubblicazione a cura della Redazione GEFO. Ideazione: Diego Redaelli con la collaborazione del Consiglio Direttivo GEFO. Copyright © 2023 GEFO. Tutti i diritti riservati dalla legge sui diritti d'autore.

Programma Hiking 2023

Le uscite con difficoltà T, E sono percorribili da tutti, un minimo di "gamba" e la gioia per il passare una giornata insieme sono gli unici ingredienti necessari (i dettagli per la partecipazione sono nel riquadro a fondo pagina). Si parte con la nostra Festa del 25 aprile, ci impegneremo poi sul 4000 e termineremo a settembre con una due giorni al nostro rifugio in Val Fontana.

Martedì 25 aprile. **Passo del Fo'** Festa di apertura della stagione estiva GEFO

Ritrovo: Capanna Giacomo Ghislandi (Baitello) al Passo del Fo' (m 1248) . Pane e salame per tutti gli Ospiti. Alle ore 11.15 Santa Messa in ricordo dei Soci GEFO scomparsi.

Consigli per la salita: ore 8.00 Piazzale Funivia per Piani d'Erna, poi per sentiero 906. Per le famiglie e bambini è anche possibile salire in funivia e raggiungere il Passo del Fo' per comodo sentiero con direzione Piano Fieno poi numero 906.

Dislivello: m 680 **Tempo:** ore 2 andata **Difficoltà:** E

Potrete **rinnovare in tempo le tessere GEFO** e ricevere tutte le informazioni sulle attività 2023.



Le attività sono riservate ai Soci GEFO in regola col tesseramento. Per partecipare è necessaria l'iscrizione e la copertura assicurativa FIE garantita dalla tessera FIE oppure dalla copertura giornaliera da attivare prima dell'inizio di ogni uscita.
ISCRIZIONE: WA 3803733100 e-mail info@gefo.it

Tutte le uscite sono dedicate a escursionisti / alpinisti aventi esperienza di montagna adeguate alle caratteristiche e difficoltà del percorso descritto, dotati di idoneo equipaggiamento, in buone condizioni di salute e che si impegnano, durante le escursioni a rispettare un adeguato codice comportamentale. Ciascuno deve fare affidamento sulle proprie autonome capacità fisiche e tecniche, GEFO si impegna a curare solo il buon andamento degli aspetti logistico-organizzativi.

Domenica 14 maggio. L'Antica Strada Valeriana

Alla scoperta del Lago d'Iseo, prima tappa.

Proseguiamo nella scoperta dei laghi lombardi. Sin dall'antichità la Strada Valeriana rappresentava l'unico modo per raggiungere la Valcamonica via terra da Brescia, oggi ci offre i suoi spettacolari paesaggi. Si cammina sospesi tra l'acqua del lago e le sovrastanti cime, tra la vegetazione mediterranea con ulivi, viti, fichi d'India e tra castagni secolari, abeti e agrifogli.

Partenza: ore 7.00 Olginate P.za Volontari del Sangue, Bergamo, A4, Uscita Palazzolo, Iseo, Pilzone (posteggi).

Itinerario: Pilzone (Via Volontari del Sangue), Tassano, Dosso, Colpiano (ritorno auto / treno).

Dislivello: m +500 /-375 **Tempo:** ore 4 **Difficoltà:** T, E



Domenica 28 maggio. Monte Galbiga m 1698

La panoramica traversata dal Monte Galbiga al Monte Crocione

Escursione sulle vette dei monti della Tremezzina, di interesse panoramico si svolge sul crinale che separa il Lago di Como dal lago di Lugano.

Partenza: ore 7.00 Olginate P.za Volontari del Sangue, Como, Argegno, Pigra, Alpe di Colonno, Sella di Boffalora.

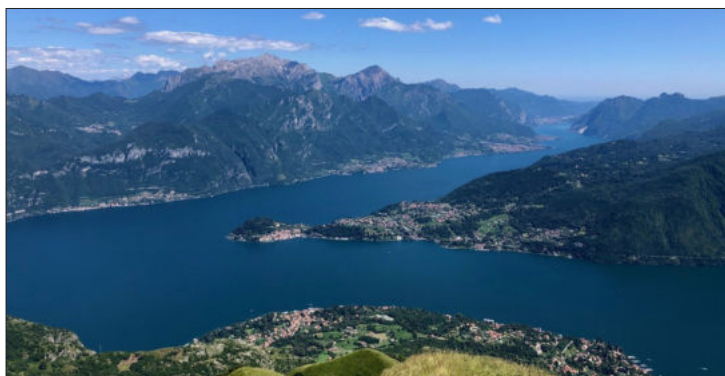

Itinerario: Sella di Boffalora

(m 1240), Alpe di Ossuccio, Alpe di Lenno, Rifugio Venini, Monte Galbiga, traversata verso Monte Crocione per Alpe Mezzegra e Alpe Tremezzo, ritorno dal Monte Tremezzo.

Dislivello: m 600 **Tempo:** ore 4.00 **Difficoltà:** E

Domenica 11 giugno. Ferrata G. Succetti - Falesia di Mese

Puro divertimento in sicurezza

Il percorso si svolge sulla granitica Falesia di Mese in Val Chiavenna. E' una ferrata non difficile, moderna con percorso ben attrezzato e adatto a anche a chi non ha molta esperienza. E' richiesta comunque conoscenza della tecnica di progressione con kit da ferrata, la parete è strapiombante e attrezzata con staffe e maniglie.

Partenza: ore 7.00 Olginate P.za Volontari del Sangue, SS 36, Mese di Val Chiavenna, presso Municipio e Campo di calcio posteggio in Via Vanoni.

Itinerario: in 15 minuti dal posteggio si arriva all'attacco, altitudine massima m 490.

NOTE IMPORTANTI: per partecipare è necessario e obbligatorio: caschetto, imbrago, kit ferrata come da normativa vigente (vedi tabella). Non sono più ammessi kit con dissipatori metallici. E' richiesta la tessera FIE.

Dislivello: m 180 ferrata, m 210 complessivo **Tempo:** ore 1.15, ore 1.45 a/r **Difficoltà:** EEA/F

Il tempio di San Fedelino

Al ritorno pranzereemo e visiteremo il piccolo tempio romanico di **San Fedelino** che sorge in un luogo appartato e silenzioso nella Riserva Regionale del Pian di Spagna-Lago di Mezzola.

Partenza e arrivo: Casenda

Dislivello: m 150

Tempo: 3 ore a/r

Difficoltà: E

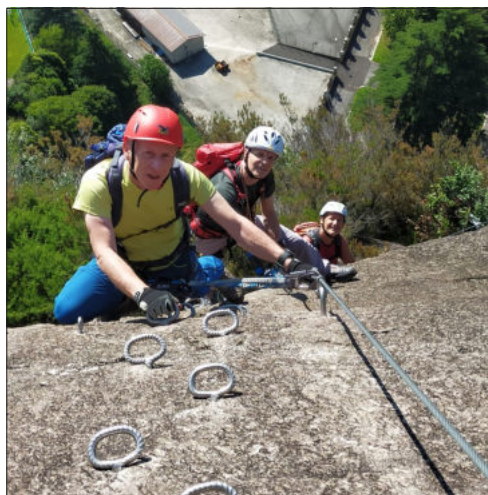

Domenica 25 giugno. Rifugio Carate e Rifugio Bignami

Un anello, due Rifugi, uno spettacolo unico

Spettacolare giro ad anello che percorre un tratto dell'Alta Via della Valmalenco (VI Tappa variante bassa).

Partenza: ore 6.30 Olginate P.za Volontari del Sangue, Sondrio, Val Malenco, Lanzada, Campo Frasca, Diga di Campomoro (posteggio a pagamento).

Itinerario: Diga di Campomoro (m 1990), Rif. Carate Brianza (m 2636), Bocchetta di Fellaria (m 2819), Rif. Bignami (m 2385), Diga di Campomoro.

Dislivello: m 900

Tempo: ore 4/5

Difficoltà: E, EE



Sabato 8 luglio. Cima Breithorn Occidentale m 4165

Bellissima salita su aerea cresta ghiacciata

I tre Breithorn, uniti da una lunga cresta, appaiono dal versante svizzero come una muraglia invalicabile e in conquistabile, zona riservata soltanto ad alpinisti esperti, tuttavia la vetta può essere facilmente salita dal versante italiano, dove forma un pendio innevato con pendenza non superiore ai 35°-40°.

Necessario allenamento e attrezzatura da alpinismo: corda, imbrago, piconza, scarponi, ramponi, casco. E' richiesta la tessera FIE. **Prenotazione obbligatoria entro il 30 maggio 2023**

Partenza: ore 3.30 Olginate, A4, A5, Uscita Châtillon-Saint-Vincent, Breuil-Cervinia (m 2050).

Itinerario: Funivia per Plateau Rosà/Testa Grigia (m 3480), Vetta Breithorn Occidentale (m 4165), ritorno stesso itinerario.

Dislivello: m 690

Tempo: ore a/r 4.30

Difficoltà: A, F



Sabato 9 e domenica 10 settembre. Rifugio GEFO

Alla riscoperta delle bellezze della Val Fontana

Due giorni al nostro rifugio per riscoprire assieme le bellezze della Val Fontana. Sabato sera serata in allegria con la cena insieme (contributo). Domenica percorreremo un itinerario panoramico sulla vallata.

I posti sono limitati è necessaria la prenotazione entro il 5 settembre.



Scala delle difficoltà escursionistiche, certificazione attrezzature CE-EN

| | |
|--|---|
| T Turistico | Itinerari su strada, mulattiera o sentiero evidente e ben marcato; dislivello non superiore ai 1000 metri; elementare equipaggiamento da gita. |
| E Escursionistico | Itinerari più lunghi e non sempre su sentieri evidenti, possono comprendere tratti senza tracce o zone rocciose più ripide con passaggi in genere non molto esposti, a volte anche attrezzati; equipaggiamento adeguato, da montagna. |
| EE Escursionisti Esperti | Itinerari che possono richiedere anche facile arrampicata su roccia, con problemi d'esposizione, passaggi su nevai ed in generale l'attraversamento di zone impervie; equipaggiamento adeguato anche alla sicurezza individuale. |
| EEA Escursionisti Esperti con Attrezzatura | Itinerari su vie ferrate o percorsi alpinistici attrezzati, dove la frequenza delle attrezzature, l'impegno fisico richiesto e la notevole esposizione rendono necessario l'uso di attrezzature per l'autoassicurazione e l'eventuale assicurazione reciproca. |
| Certificazione Attrezzature da montagna CE - EN | Caschetto da alpinismo norma EN 12492. Imbracatura norma EN 12277. Corda EN 892. Cordini norma EN 564 (anello di servizio). Per ferrate moschettoni del tipo K norma EN 12275 e set completo a Y norma EN 958:2017 con limiti per 40-120 Kg. (CE Conformità Europea , EN Euro Norma). |

GEFO ACADEMY

53° Corso Sci & Snowboard (2023)



Primo Corso, Maestra Daniela



Primo Corso, Maestra Cecilia



Corso Adulti, Maestro Massimo



Secondo Corso, Maestro Nerino



Terzo Corso, Maestro Maurizio



Quarto Corso,
Maestro Bruno



Amarcord.
Maestro Bruno e
allievi durante il
corso del 1974



Corso Snowboard, Maestra Vanessa



Lezioni





Allievi e Accompagnatori Corso 2023

GEFO ACADEMY

Corso Trial & Sky Running (2022)

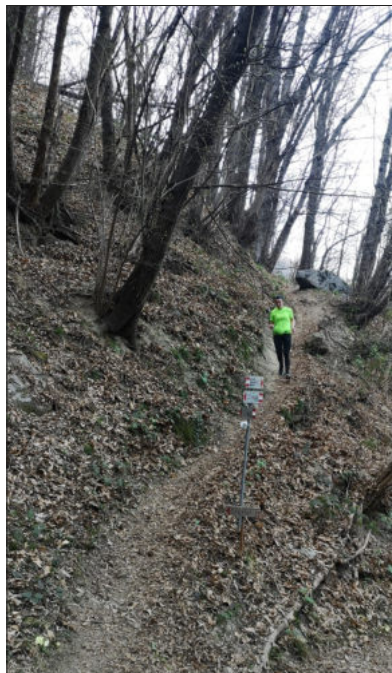

Allievi Corso gen-mar 2022



GEFO Running 2022



La Squadra GEFO al completo (quasi)

Bilora Martina nelle campestri di inizio stagione

Cumerlato Martina prima alla Weissrunner





Sky del Canto Bilora Martina
Campionato Brianzolo Bilora Martina



SnowRun Piani Resinelli
Bolis Moreno, Paolo
Greppi, Mauro Panzeri

La Corsa dell'Angelo
Meroni Francesco (1 a.)
Chimenti Laura (1 a.)

Padova Marathon. Marta
Bonacina, Massimiliano
Sesana, Nava Francesco

Bergamo Half Marathon
Ravasio Marco

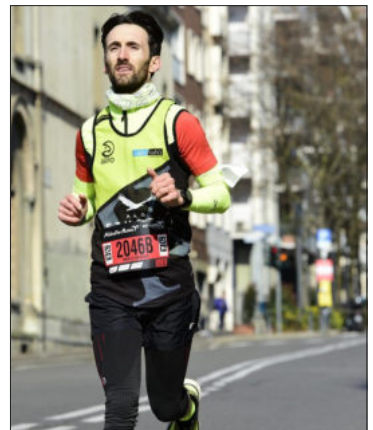



MIUT Madera (ESP) Cavalieri Alessio

GTT, atleti GEO e Bilora Martina all'arrivo (prima femminile).

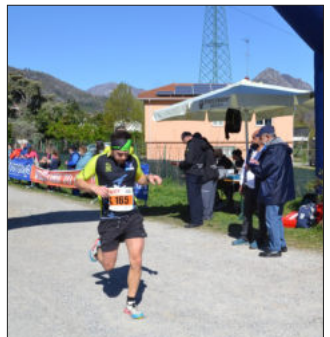
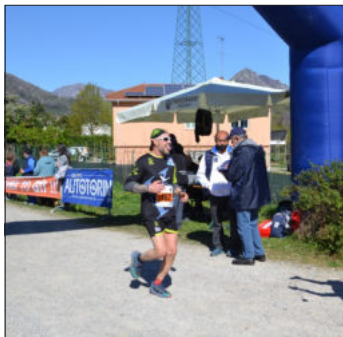

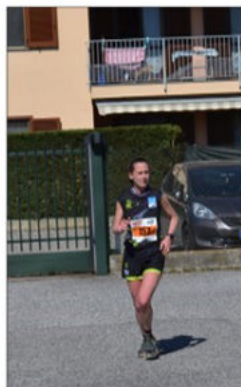
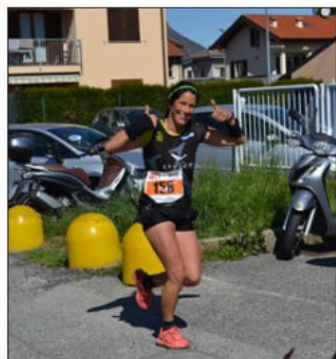
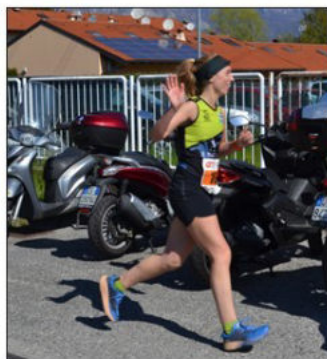
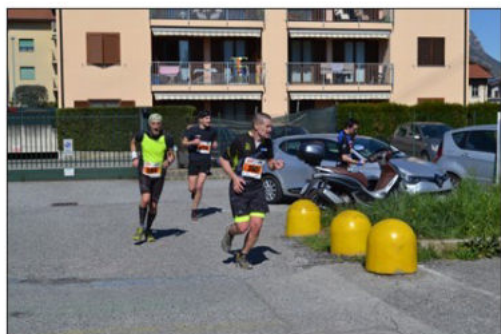

GTT, atleti GEFO (anche i cani GEFO).
Primi arrivati maschile.
Podio femminile.

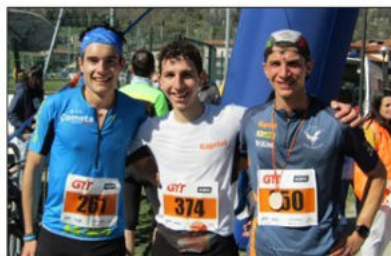

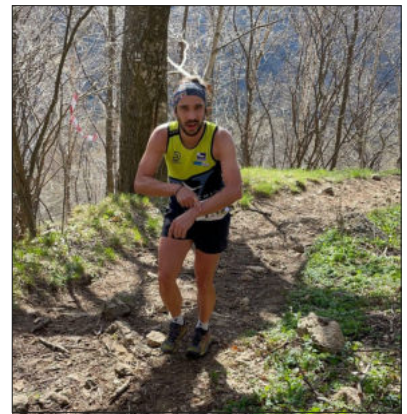

Trofeo Adelfio Spreafico. Vian Andrea, Pozzoni Diego, Basile Laura (seconda).

Dario e Willy Sky Race.

Cumerlato Martina (prima) e Crippa Francesca



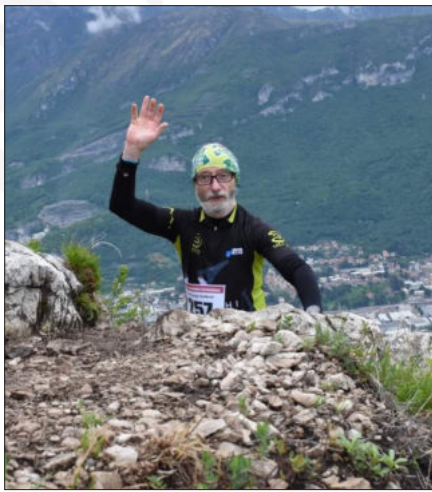

Monte Barro Running. Alberto Aldeghi,
William Del Duca

Run4Hope

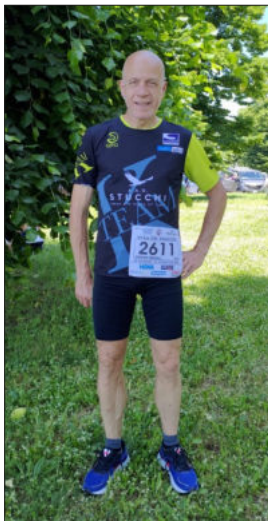

100 Km del Passatore. Traccolli Eugenio



Corri al Tesoro;
Paolo Greppi
Maurizio Marveglio





ResegUP - Gli atleti GEFO

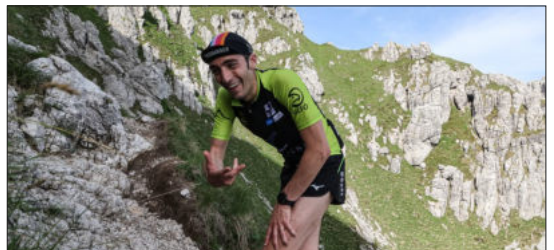
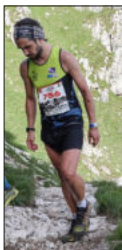
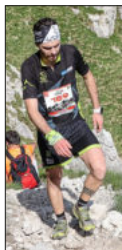
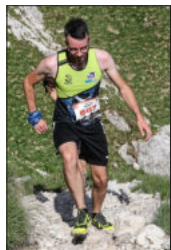
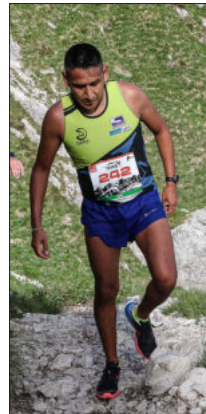
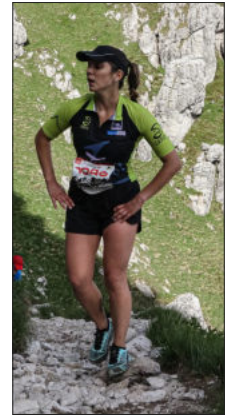
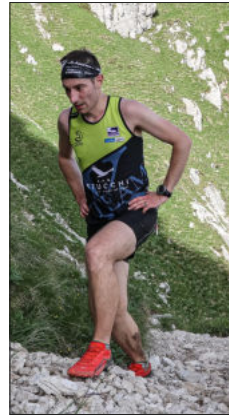
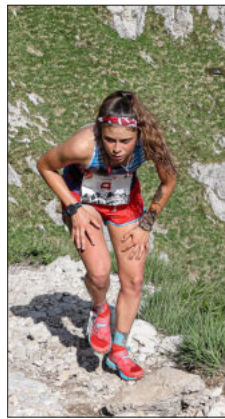

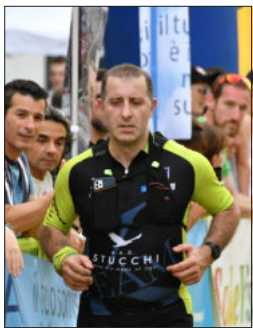
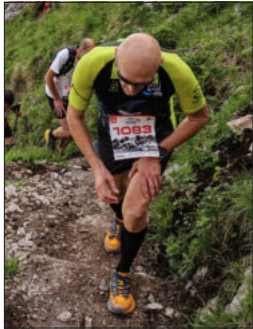
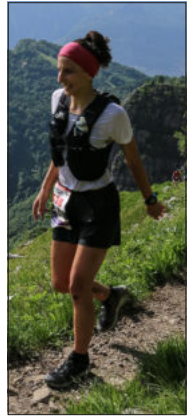
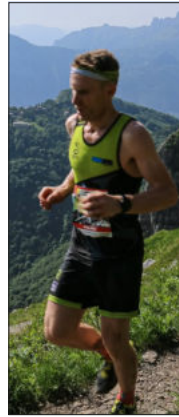
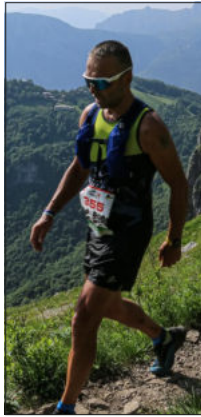
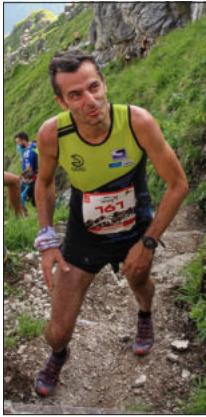
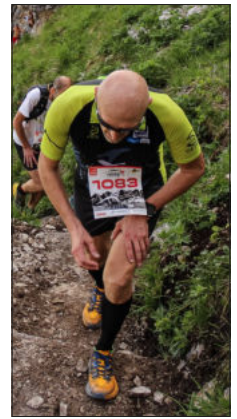
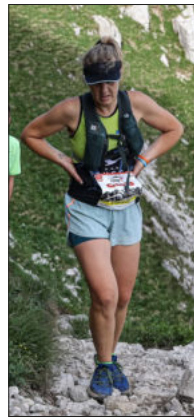
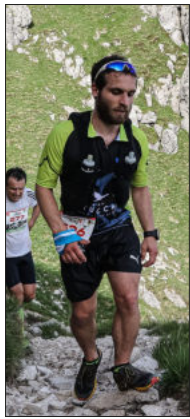

Bilora Martina, prima feminile



Superheroes Run. Bonacina Marta

Grignetta Vertical



UTLAC40K, Francesca Crippa
Pizzo Stella Skyrace. Fabio Carzedda, Martina Bilora,
Mauro Panzeri



GoinUP Chiuso-Camposecco
Martina Bilora





Martina Cumerlato

Giir di Munt. Alberto Aldeghi e Ionutalin Zinca



Trofeo Kima. Silvia Gilardi,

Lessinia Legend Run. Massimo Rignanese e Stefania Figini



Rosetta Skyrace. Francesca Rusconi, Martina Bilora, Laura Basile, Francesca Crippa. MAGA Skyrace. Mauro Panzeri



Runvinada. Martina Bilora e Francesco Perego

World Skyrunning Champ. Luca Fumagalli e
Martina Cumerlato (3 posto ass.)

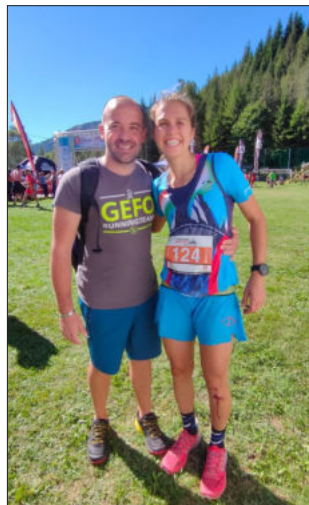

ZacUp. Martina Cumerlato (1 a.) e Francesca Rusconi (2 a.)



Adamello Ultratrail 90K. Francesca Crippa (1 a.)

VK70. Danilo Brambilla e Rinaldo Redaelli



Corsano R.-Fotoclub G. Anghileri-Valmadrera





Barabina. Silvia Gilardi, Mauro Panzeri, Adrea Vian



Bellagio Skyrace. Laura Chimienti



WineTrail. Marco Ravasio, Andrea Mussolin.

Malaga Half marathon. Martina

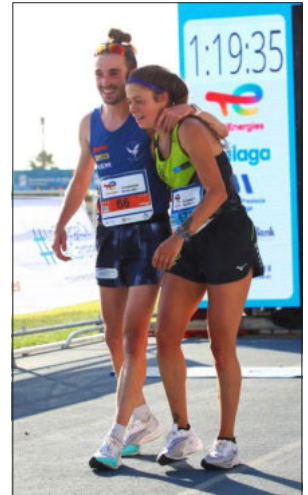

WineTrail. Luca e Federico Valsecchi, Mario Losa

Maratona Reggio Emilia. Marco Redaelli

Francesca Crippa Atleta dell'anno Olginate

PoliMIRun



GEFO Biking 2022

La squadra GEFO partecipa all'attività agonistica FCI nelle categorie Elite Sport e Master con un gruppo agguerrito di atleti.



Atleti enduro.

Circuito Nazionale MTB Trek Zerowind. Riva Giovanni Primo di categoria.



GEFO Mountaineering 2022

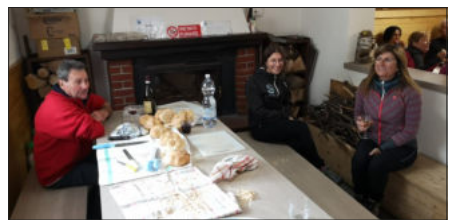

01/05 Festa di apertura attività estiva GEFO. Capanna Ghislandi al Passo del Fo' con grandinata di benvenuto.



08/05 Le Masun di Stazzonà e il Giardino del Merlo

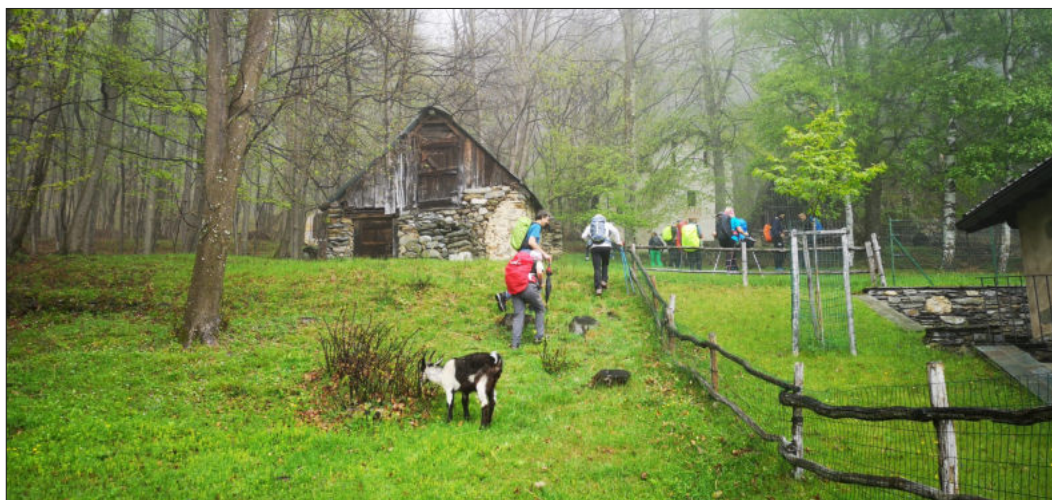

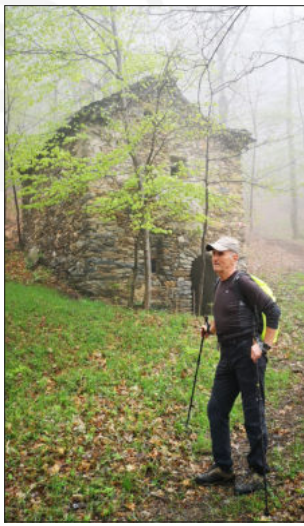

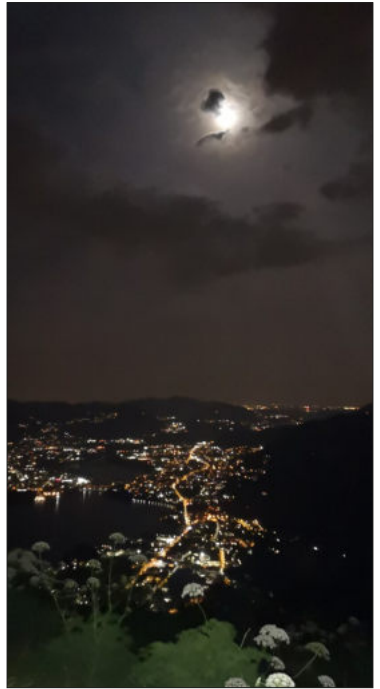



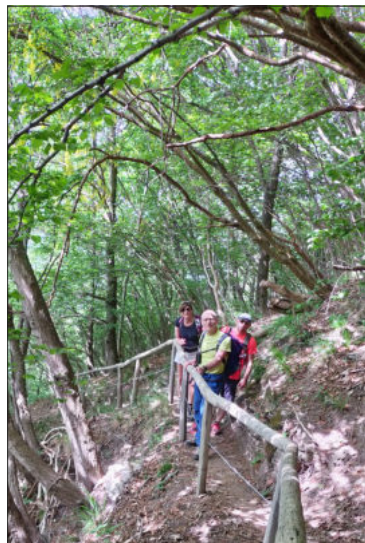

22/05 Anello del Monte Boglia
m 1517 (CH) con spettacolari
panorami sul Lago di Lugano

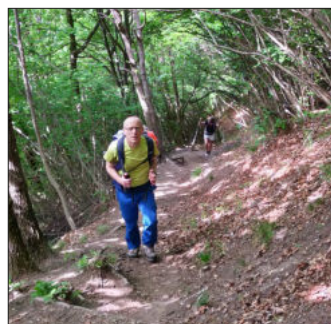







05/06 Monte Cancervo m 1835 e Venturosa m 1999

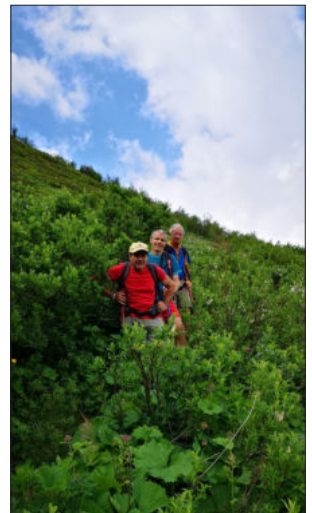

26/06 Monte Cavallo m 2323

Le nostre avventure



In senso orario:
Sella Ronda Sky Alp, Il Sentiero degli dei, Ferrata Nido dei
Santa Croce, Val Verde, Monte Rosa, Punta Giordani, Cresta
del soldato, Monte Rosa

Il Consiglio Direttivo e Presidente GEFO

Consiglio Direttivo 2023 - 2024

- ◇ Besana Luca
- ◇ Bonacina Giovanni (Vanni)
- ◇ Colombo Cristiano
- ◇ Corti Maurizio
- ◇ Gilardi Silvia
- ◇ Lambrughì Oscar (**Vice Presidente**)
- ◇ Panzeri Benedetta
- ◇ Pirola Maria (**Tesoriere**)
- ◇ Ravasio Marco
- ◇ Redaelli Alessandro
- ◇ Redaelli Diego (**Presidente**)
- ◇ Sala Giovanni

Sito web gefo.it

E' online il sito GEFO dove puoi conoscere la nostra storia, le attività, le modalità di tesseramento.

Rivedere tutti i filmati e le pubblicazioni degli ultimi anni e utilizzare la modalità di **tesseramento online**.



FEDERAZIONE
ITALIANA
SPORT
INVERNALI



FCI
FEDERAZIONE
CICLISTICA
ITALIANA



Convenzioni GEFO

Per gli **Associati GEFO in regola col tesseramento** valgono le convenzioni elencate, agli associati può essere richiesto di mostrare la tessera GEFO aggiornata:

Corti Ottica & Foto

Via Sant'Agnese 7/9 – Olginate (LC) <https://www.cortiottofotografia.it/>
Negozio di ottica, occhiali vista, occhiali sportivi (Uno su tutti, Rudy Project, Oakley, EvilEye), lenti, laboratorio; servizi specializzati di ottica e optometria e negozio di fotografia con stampa immagini.

La tessera GEFO vale per ottenere 10% di sconto su sviluppo e stampa foto, 12% di sconto su occhiali da vista, 20% di sconto su occhiali da sole.

Palestra New Body & Mind

Via XXV Aprile 14 – Olginate (LC) <https://www.newbodyandmind.it>

Centro fitness, centro benessere, piscina per attività ginniche e massofisioterapista.

La tessera GEFO vale per ottenere il 20% di sconto sui seguenti abbonamenti: Full & Wellness, Complete, Compact, Sala Pesi, Sala Pesi & wellness, Solo Fitness e Pacchetto 10 ingressi (escluse altre tipologie di abbonamento e la quota di iscrizione).

Pentavis

Via Carlo Cattaneo 69, Lecco <http://www.pentavis.it/>

Medicina dello Sport, Valutazioni Funzionali, Poliambulatorio, Palestra Medica.

La tessera GEFO vale per ottenere prezzi convenzionati su servizi medici per la tutela della salute durante lo svolgimento di attività sportive (certificati sportivi).

Vitalgreen

Via Crusnigo 9A, Villa d'Adda (BG) <https://www.vital-green.it>

Medicina dello Sport.

La tessera GEFO vale per ottenere prezzi convenzionati su servizi medici per la tutela della salute durante lo svolgimento di attività sportive (certificati sportivi).

Dr. Francesco Bonazzola Nutrizionista

Biologo Nutrizionista, Dottore in Scienze e Tecnologie Alimentari c/o FISIORUN in Via Caduti di Nassiriya 23, Lecco <https://www.fisiorun.it/>

Sconto 10% su prima visita e controlli.

Campo Base

Via Don Bolgeni 3, Carvico (BG) <https://www.campobaserun.it>

Abbigliamento, calzature e articoli sportivi. Specializzato in running.

La tessera GEFO vale per sconti dal 5% al 20% in funzione dei prodotti.

Robot Ski Service

Via Lorenzina 16, Malgrate (LC) <https://www.robotskiservice.it/>

Laboratorio manutenzione, noleggio e vendita di attrezzature per la pratica di sport invernali (sci, snowboard, ciaspole, etc.).

10% di sconto su noleggio, manutenzione e vendita attrezzature sci e snowboard.

FIE

Per gli associati FIE valgono le convenzioni a livello locale e nazionale riportate sul sito www.fieitalia.com.

FISI, FCI, FIDAL, FISKY

Per gli associati alle FSN valgono le convenzioni che le diverse federazioni hanno stipulato a livello nazionale e riportate sui rispettivi siti web.

GEFO Social direttamente da www.gefo.it oppure **FB**

www.facebook.com/pages/GEFO-Gruppo-Escursionisti-Falchi-Olginatesi

Rifugio GEFO a Sant'Antonio in Val Fontana m 1.210

Il Rifugio GEFO è situato nella splendida Val Fontana, una delle ultime valli rimaste pressoché intatte e selvagge della Valtellina. E' raggiungibile in poco più di un'ora d'auto da Olginate.

Il Rifugio è in uso esclusivo per gli associati GEFO, è punto di partenza per numerose escursioni e dispone di circa 25 posti letto. Per l'utilizzo della struttura è necessario prenotare per tempo in sede.

Tutti gli iscritti in regola con il tesseramento per l'anno corrente possono utilizzare la struttura seguendo e rispettando le norme esposte.

Il contributo spese per ogni persona è di Euro 10 a pernottamento, il prezzo vale per tutto l'anno.



Il Rifugio GEFO

Sede GEFO

La nostra sede è situata a **Olginate in Piazza Roma al civico 6**, primo piano.

Vi aspettiamo il **martedì dalle 21.00 alle 22.00** per una serata in compagnia, per darvi tutte le informazioni sulle attività programmate e per i rinnovi tessere.

In sede è attivo un collegamento wifi, sono disponibili numerose guide e pubblicazioni sull'attività in montagna.

Troverete il libro sui 50 anni della nostra storia e l'abbigliamento tecnico personalizzato GEFO.



La sede GEFO

P.za Roma 6 (primo piano) 23854 Olginate (LC)
tutti i martedì (venerdì su appuntamento) non festivi dalle 21.00 alle 22.00
Tel. 3803733100 info@gefo.it www.gefo.it

La magica Val Fontana



Il Rifugio GEFO immerso nel verde della splendida Val Fontana, valle traversa sulla destra idrografica della Valtellina, nella foto si individua al centro nel prato baciato dal sole (cerchio giallo).

Sintesi delle condizioni assicurative FIE

Il tesseramento alla **Federazione Italiana Escursionismo** (di seguito FIE) che avviene tramite le Associazioni Affiliate (GEFO), garantisce al singolo Socio un'assicurazione per infortunio personale e per Responsabilità Civile verso terzi (RCT) valida per l'intero anno solare (365 gg.) per l'attività agonistica e dilettantistica, svolta anche singolarmente, relativa alle specialità comprese nello statuto della FIE (escursionismo, sci nordico o alpino, marcia alpina, mountain bike, etc.) ad eccezione degli sport estremi (alpinismo, sci-alpinismo, parapendio, etc.).

I tesserati FIE hanno il vantaggio di essere coperti da Polizza RCT e infortuni con i seguenti massimali (a titolo esemplificativo e non esaustivo, per maggiori dettagli visitare il sito www.fieitalia.com), **le condizioni effettive sono quelle riportate sulla polizza esposta online.**

Estratto Polizza infortuni

Le somme assicurate e i limiti di indennizzo di seguito riportati si intendono per persona:

INVALIDITA' PERMANENTE - somma assicurata 50.000,00

MORTE - somma assicurata 50.000,00

INDENNITA' DA IMMOBILIZZAZIONE - diaria 30,00

RIMBORSO SPESE MEDICHE - massimale 2.500,00

INDENNITA' PER RICOVERO DA INFORTUNIO - diaria 30,00

In caso di infortunio indennizzabile a sensi di polizza la Società, entro il limite di 2.000 euro per sinistro e annualità assicurativa, rimborsa le spese sostenute per il trasporto dell'assicurato, con qualsiasi mezzo, all'istituto di cura o alla propria abitazione (solo per tesserati annuali).

Estratto Polizza RCT

RESPONSABILITÀ PERSONALE DEI TESSERATI ALLA FEDERAZIONE ITALIANA ESCURSIONISMO DURANTE LE ATTIVITÀ SVOLTE SOTTO L'EGIDA DELLA FEDERAZIONE CONTRAENTE. SI INTENDE ESPLICITAMENTE ESCLUSA LA RESPONSABILITÀ IMPUTABILE AGLI ISTRUTTORI, AGLI ORGANIZZATORI DI ESCURSIONI, ACCOMPAGNATORI E SIMILI. ESCLUSE RESPONSABILITÀ IMPUTABILI ALL'ASSOCIAZIONE CONTRAENTE.

MASSIMALI ASSICURATI R.C.T. per ogni sinistro 2.500.000,00

ma con il limite per ogni persona deceduta o ferita di 2.500.000,00

e per danni alle cose, anche se appartenenti a più persone, di 2.500.000,00

I tesserati, direttamente e/o attraverso le rispettive Associazioni di appartenenza, hanno diritto di partecipazione alle attività annuali della FIE, quali (a titolo esemplificativo e non esaustivo): circuito regionale di marcia di regolarità in montagna, campionati italiani e regionali di sci alpino, corsi di escursionismo giovanile organizzati autonomamente dalle Associazioni FIE, corsi di abilitazione per Accompagnatori Escursionistici FIE, giornata nazionale dell'escursionismo, raduno regionale dei corsi di escursionismo e manutenzione dei sentieri. Inoltre, se in possesso dei requisiti necessari, possono concorrere alle Cariche Sociali elettive. Presentando la tessera FIE, in corso di validità, si ha diritto a sconti presso negozi, ditte e attività montane convenzionate.

Per maggiori dettagli visitare il sito www.fieitalia.com

Affiliazione alla Federazione Italiana Escursionismo

GEFO è affiliata a FIE la Federazione Italiana Escursionismo. L'appartenenza alla FIE offre ai Soci GEFO una serie di vantaggi, fra questi il più importante è la possibilità di attivare una copertura assicurativa studiata appositamente per l'attività escursionistica/alpinistica mountain bike e sci alpino. La FIE propone attività in numerosi ambiti sportivi e una serie di convenzioni per tutti gli affiliati.

TESSERAMENTO FIE E COPERTURA ASSICURATIVA

Tutti gli associati GEFO avranno l'opportunità di sottoscrivere volontariamente la **Polizza Infortuni e Responsabilità Civile Terzi a protezione della loro attività.** La copertura si estende anche alle attività svolte singolarmente e autonomamente purché rientrino in quelle riconosciute dalla polizza e Statuto FIE **previo notifica anticipata a GEFO** dell'attività (sms, wa, ...).

Il costo della Polizza Infortuni e RC con copertura anno solare è di € 19,00

Il costo della copertura giornaliera con la sola Polizza Infortuni è di € 2,00
(attivabile per un massimo di 3 volte per ogni singolo partecipante)

I dettagli sono disponibili in sede, collegandosi al sito GEFO al sito nazionale FIE o quello del Comitato Regione Lombardia.

www.gefo.it
www.fieitalia.com
www.fie-lombardia.org



Il programma GEFO è organizzato col **Patrocinio FIE**

I partecipanti alle attività GEFO devono attivare la tessera FIE con copertura assicurativa al costo supplementare di € 19,00 / anno oppure € 2 giornaliera per singola escursione

Tesseramento GEFO 2024

La quota annuale è di € 12,00

Il periodo per il rinnovo della tessera GEFO termina il **30 aprile 2024**

TRUE PASSION 4 MOUNTAINS

www.gefo.it

